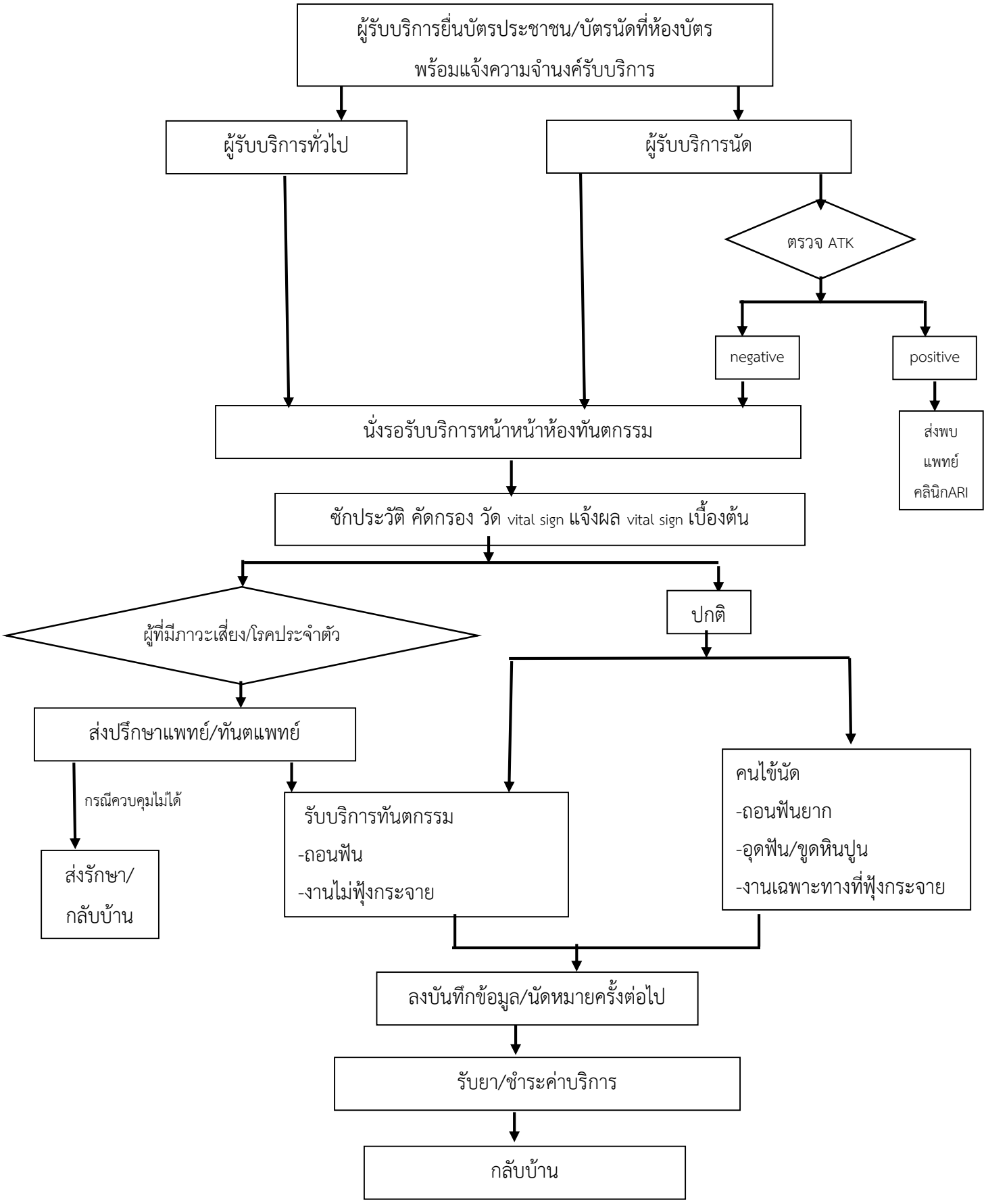ขั้นตอนการรับบริการทันตกรรม โรงพยาบาลประชาธิปัตย์