แนวทางการจัดบริการคลินิกฝากครรภ์ โรงพยาบาลประชาธิปัตย์
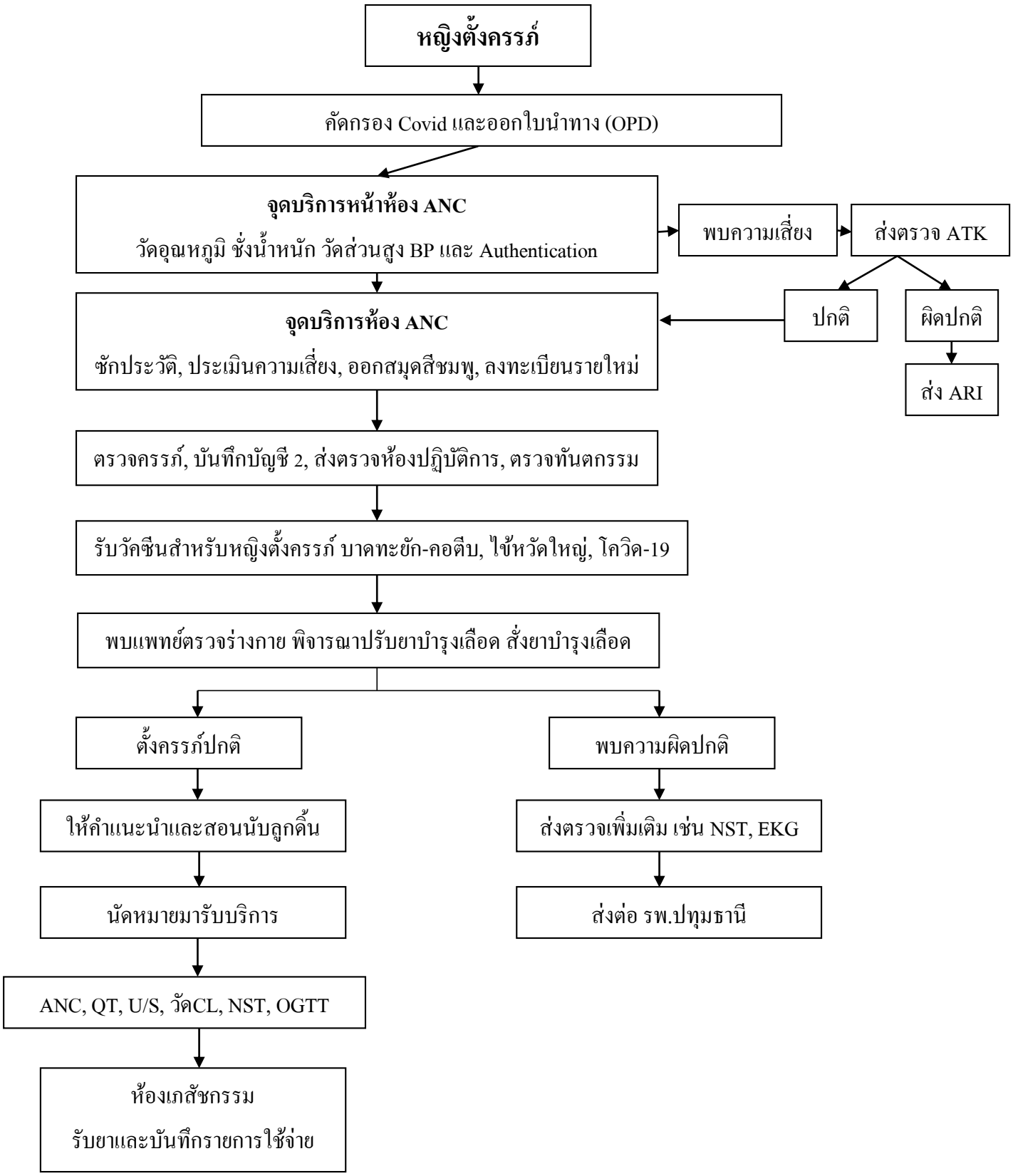
ภายใต้สถานการณ์การแพร่ระบาดโรคโควิด-19